

# Auftragseingabe in der BOW- Bestellsoftware

BOW

Berliner Optik Welt

Die Bestellsoftware bietet Ihnen die Möglichkeit, aus unserem Produktportfolio Gläser zu bestellen, Aufträge fernranden zu lassen oder unter Berücksichtigung entsprechender Daten Glasdickenoptimierungen in Ihre Bestellung einfließen zu lassen.

Mit Hilfe eines Musterauftrages möchten wir Sie durch den Bestellvorgang leiten, Ihnen Neuerungen zeigen und auf Besonderheiten hinweisen. Aus diesem Grund bitten wir Sie auch, diese Anleitung aufmerksam durchzulesen.

## Auftragseingabe in der BOW- Bestellsoftware

- Falls Sie die Bestellsoftware bisher nicht genutzt haben, laden Sie diese bitte herunter, z.B. von unserer Homepage, und installieren sie.
- Für Neu- und Bestandsnutzer: Bitte das Programm auf die neueste Version updaten!

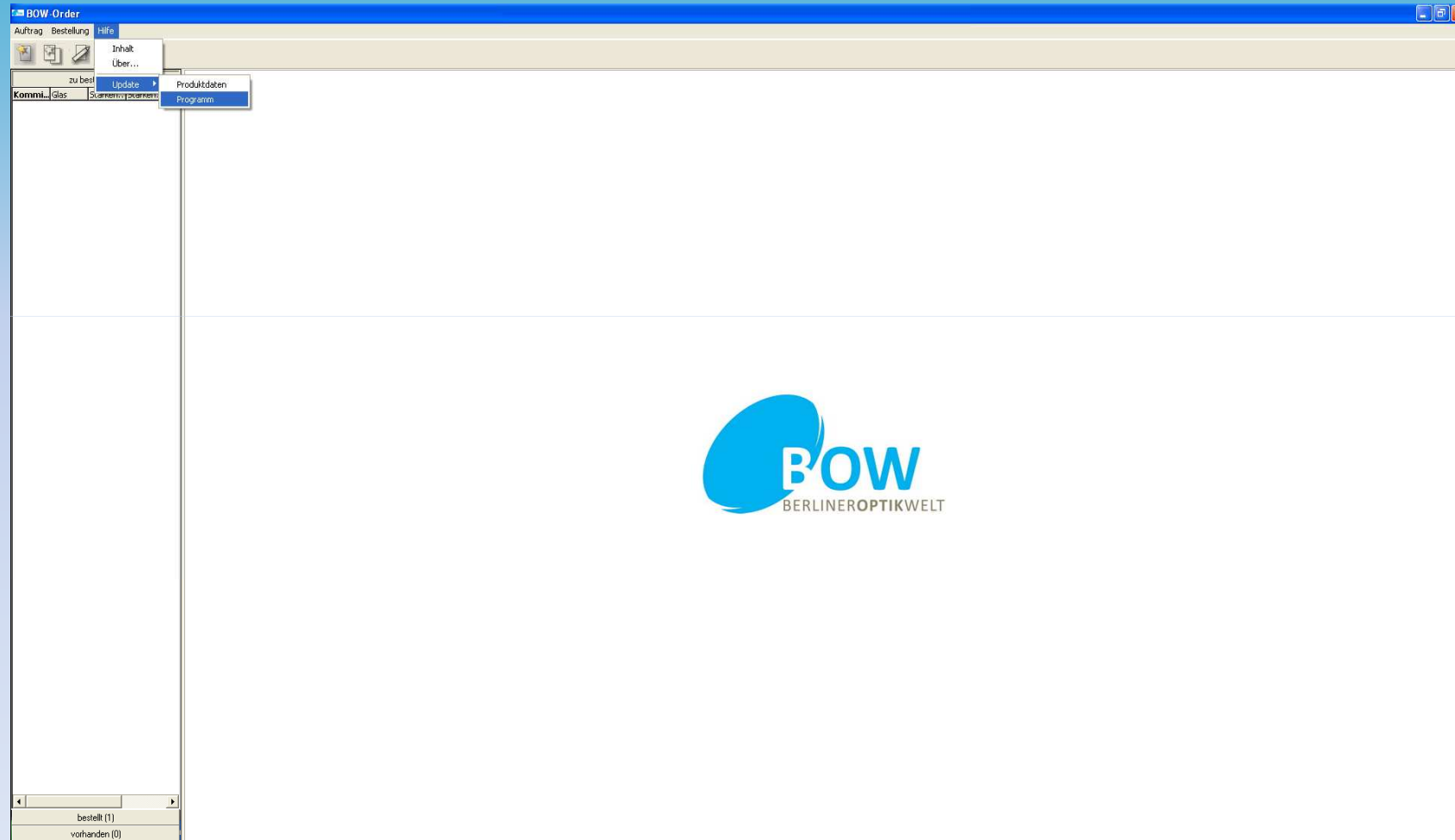

## Auftragseingabe in der BOW- Bestellsoftware

- Die Bestellmaske öffnet sich, wenn Sie auf „Auftrag - Neu“ oder das entsprechende Feld gehen. In dem geöffneten Fenster können Sie nun Ihren Auftrag erfassen.

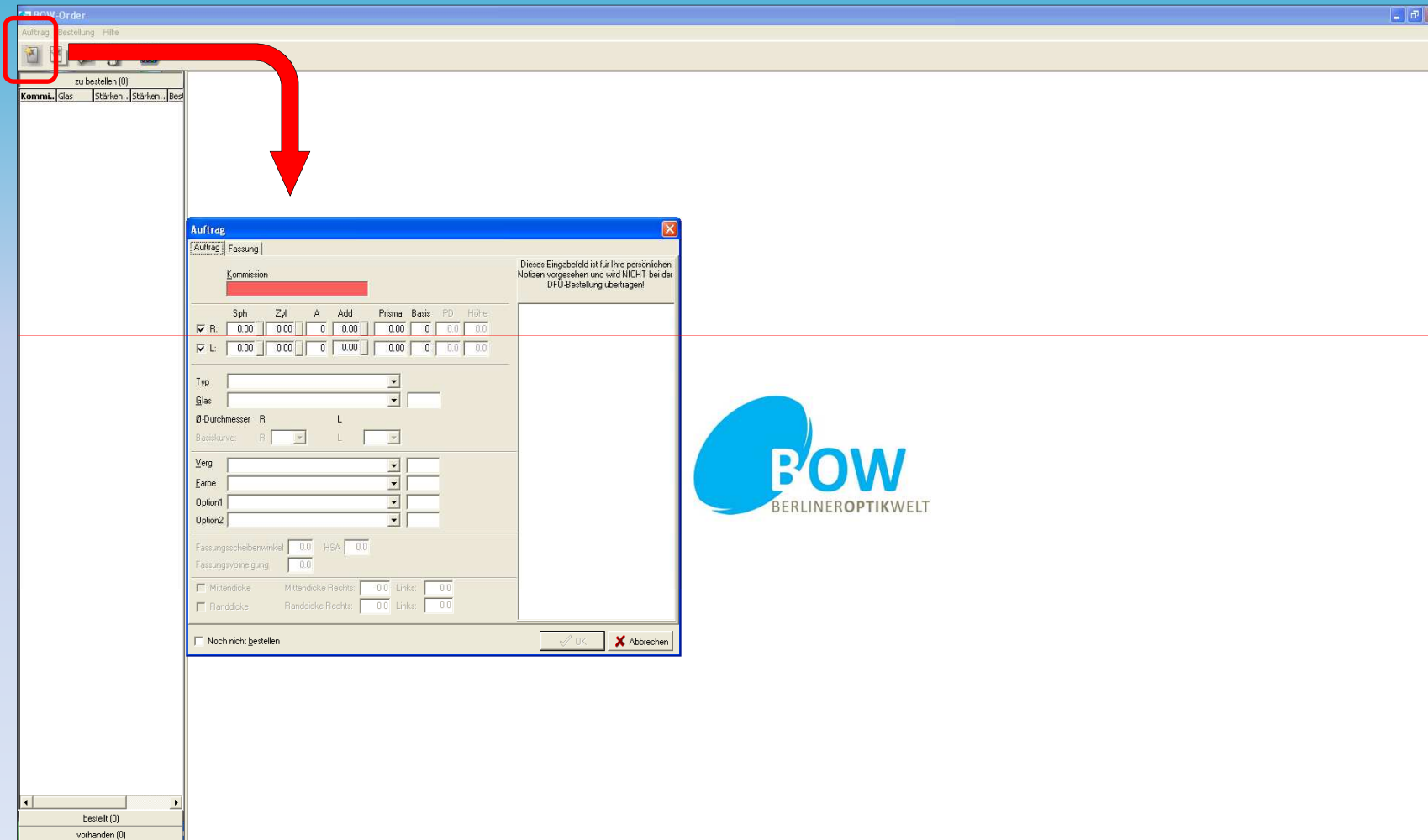

## Auftragseingabe in der BOW- Bestellsoftware

- In unserem Musterauftrag wird ein individuelles Gleitsichtglas bestellt. Für diese Gläser ist die Eingabe von zusätzlichen Daten erforderlich, die Ihnen durch die rot markierten Felder signalisiert wird.

	Sph	Zyl	A	Add	Prisma	Basis	PD	Höhe
✓ R:	+1.00	-0.50	90	2.00	0.00	0	0.0	0.0
✓ L:	+1.50	-1.00	100	2.00	0.00	0	0.0	0.0

## Auftragseingabe in der BOW- Bestellsoftware

- Zusätzlich können Sie eine von Ihnen gewünschte Rand- oder Mittendicke eintragen. Bitte beachten Sie, dass die angegebenen Werte immer auf das Rohglas bezogen sind.

- Commission: Mustermann
- Refractive Data:

	Sph	Zyl	A	Add	Prisma	Basis	PD	Höhe
✓ R:	+1.00	-0.50	90	2.00	0.00	0	31.8	20.5
✓ L:	+1.50	-1.00	100	2.00	0.00	0	32.7	19.5
- Typ: Kunststoff Gleitsicht
- Glas: Perfect Plus 11 1.5 HSET Lotus F | 39BL
- Ø-Durchmesser: R 65 | L 65
- Basiskurve: R | L
- Verg: | |
- Farbe: | |
- Option1: | |
- Option2: | |
- Fassungsscheibenwinkel: 8.0 HSA 14.0
- Fassungsvorneigung: 11.0
- Edge Thickness (highlighted in red):

<input type="checkbox"/> Mittendicke	Mittendicke Rechts:	0.0	Links:	0.0
<input checked="" type="checkbox"/> Randdicke	Randdicke Rechts:	1.5	Links:	1.8
- Buttons:  Noch nicht bestellen,  OK,  Abbrechen

## Auftragseingabe in der BOW- Bestellsoftware

- Der rot markierte Bereich zeigt Ihnen, wo Sie Vergütungen oder Farben auswählen können.

	Sph	Zyl	A	Add	Prisma	Basis	PD	Höhe
✓ R:	+1.00	-0.50	90	2.00	0.00	0	31.8	20.5
✓ L:	+1.50	-1.00	100	2.00	0.00	0	32.7	19.5

Typ: Kunststoff Gleitsicht  
Glas: Perfect Plus 11 1.5 HSET Lotus F | 39BL  
Ø-Durchmesser: R 65 | L 65  
Basiskurve: R | L  
Verg:   
Farbe:   
Option1:   
Option2:   
Fassungsscheibenwinkel: 8.0 HSA 14.0  
Fassungsvorneigung: 11.0  
Mittendicke: Mittendicke Rechts: 0.0 Links: 0.0  
Randdicke: Randdicke Rechts: 1.5 Links: 1.8  
Noch nicht bestellen:

## Auftragseingabe in der BOW- Bestellsoftware

- Die nächste Übersicht erfordert Ihre besondere Aufmerksamkeit. Über den Reiter „Fassung“ gelangen Sie zu den Optionen „Fertigungsdaten übermitteln“ und „Form mit Formauswahl übermitteln“. Mit der ersten Option können Sie uns Daten für eine Fernformrandung zusenden, mit der zweiten Daten für eine Optimierung hinterlegen.

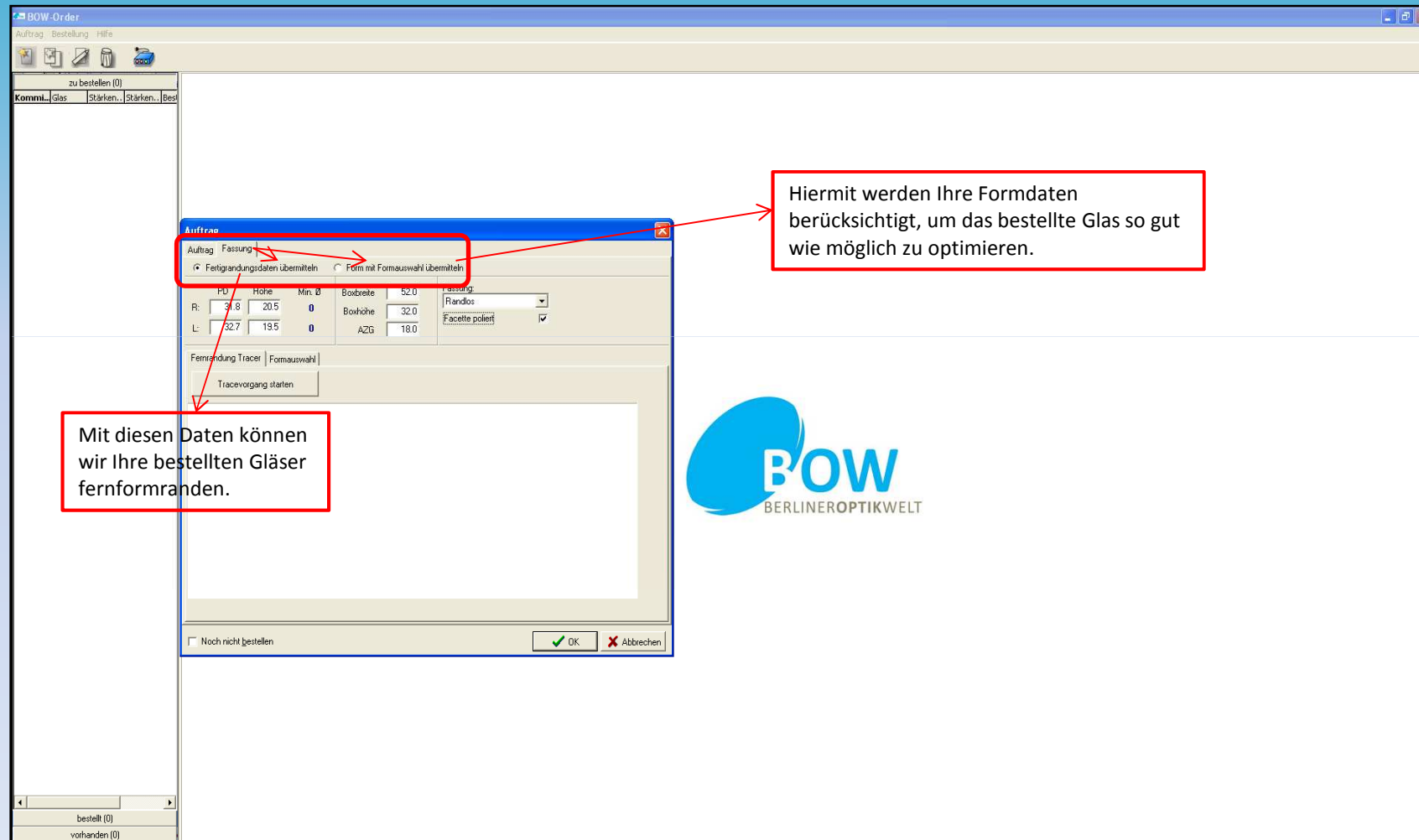

PD	Höhe	Min. Ø	Boxbreite	52.0
R: 31.8	20.5	0	Boxhöhe	32.0
L: 32.7	19.5	0	AZG	18.0

Additional options include 'Randlos' (selected) and 'Facette poliert' (checked). A 'Tracevorgang starten' button is also present. The dialog box has 'OK' and 'Abbrechen' buttons at the bottom.

Annotations in red boxes and arrows:

- A box pointing to the 'Fertigungsdaten übermitteln' radio button: "Mit diesen Daten können wir Ihre bestellten Gläser fernformranden."
- A box pointing to the 'Form mit Formauswahl übermitteln' radio button: "Hiermit werden Ihre Formdaten berücksichtigt, um das bestellte Glas so gut wie möglich zu optimieren."

## Auftragseingabe in der BOW- Bestellsoftware

- Wir bieten Ihnen entsprechende Grundformen an, die Sie als Grundlage für Ihre Optimierung nutzen können. Diese wählen Sie einfach aus dem Feld aus.

	PD	Höhe	Min. Ø	Boxbreite	52.0	Fassung:
R:	31.8	20.5	0	Boxhöhe	32.0	Randlos
L:	32.7	19.5	0	AZG	18.0	Facette poliert

Formauswahl:

- Keine Form
- Keine Form
- Form 1
- Form 2
- Form 3
- Form 4
- Form 5
- Form 6
- Form 7

## Auftragseingabe in der BOW- Bestellsoftware

- Die gewählte Form wird Ihnen dann angezeigt. Entspricht sie Ihrem Muster und haben Sie auch alle anderen notwendigen Eingaben vorgenommen, dann bestätigen Sie mit „Ok“.

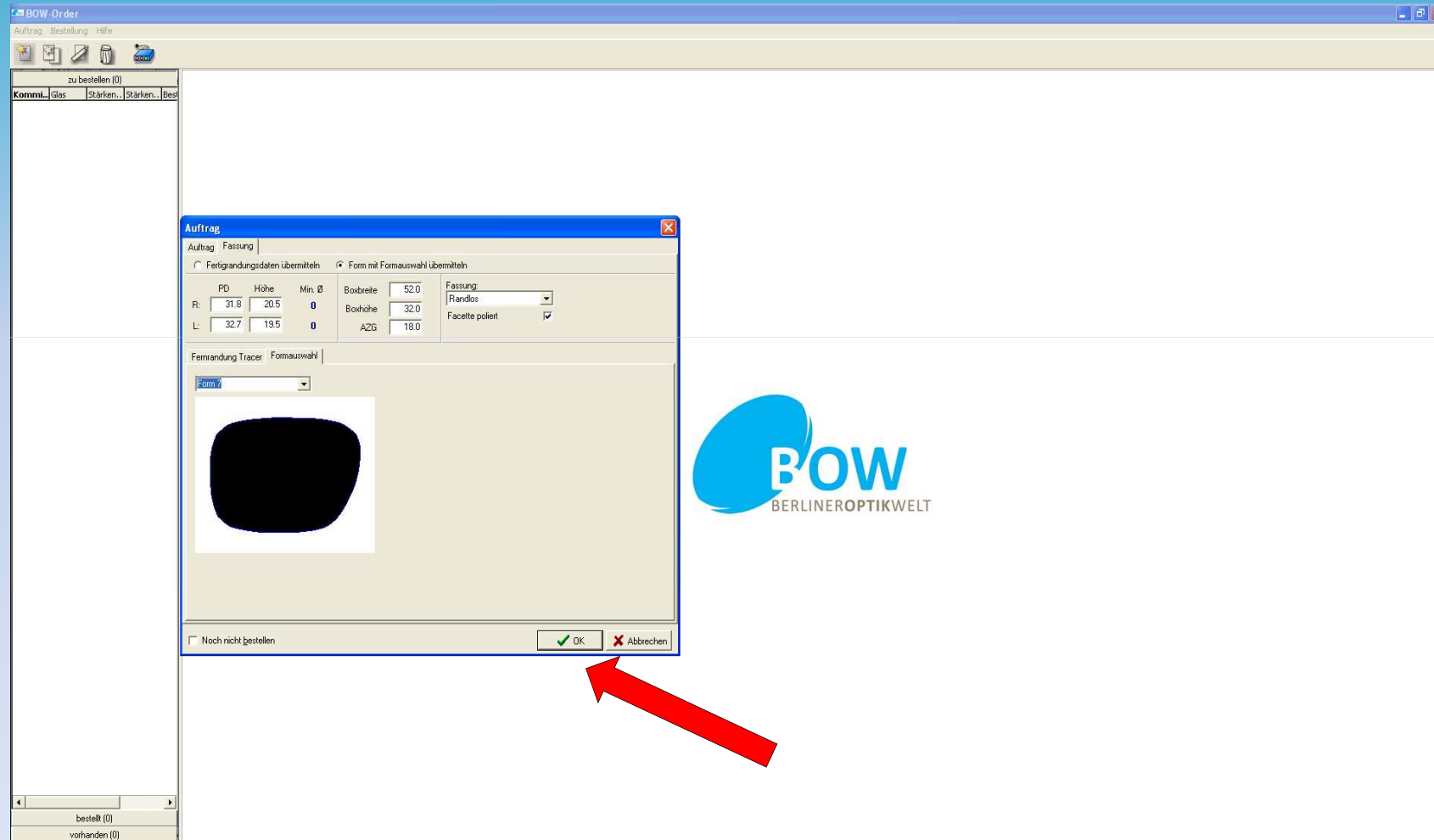

## Auftragseingabe in der BOW- Bestellsoftware

- In der nächsten Maske können Sie Ihren Auftrag nochmals überprüfen. Ist alles korrekt eingegeben, dann betätigen Sie den rot markierten Button.

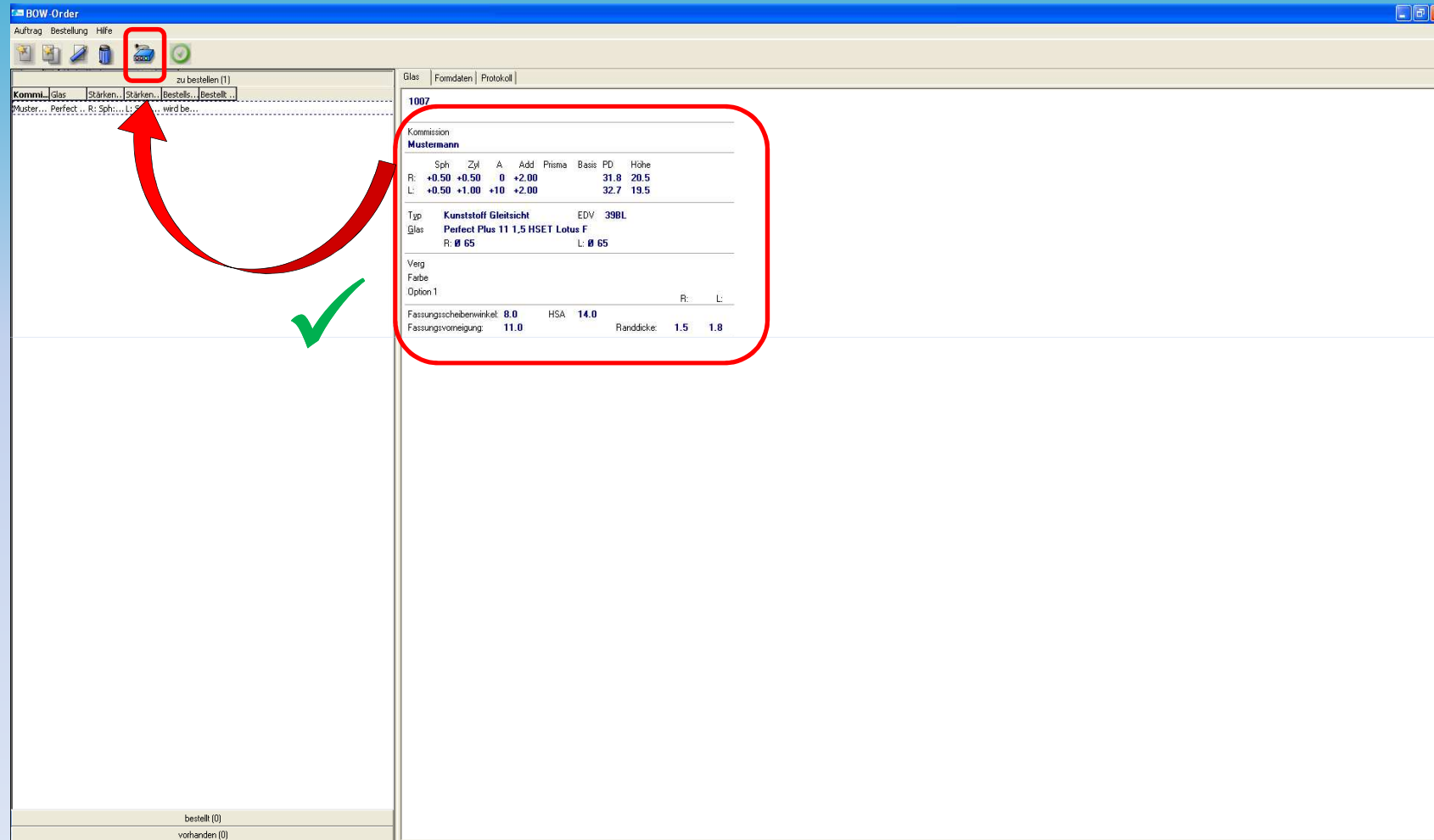

Sph	Zyl	A	Add	Prisma	Basis	PD	Höhe
R: +0.50	+0.50	0	+2.00			31.8	20.5
L: +0.50	+1.00	+10	+2.00			32.7	19.5

Typ: Kunststoff Gleitsicht EDV: 390L  
Glas: Perfect Plus 11 1,5 HSET Lotus F  
R: Ø 65 L: Ø 65

Verg:  
Farbe:  
Option 1: R: L:

Fassungsscheibenwinkel: 8.0 HSA: 14.0  
Fassungsvorneigung: 11.0 Fänddicke: 1.5 1.8

## Auftragseingabe in der BOW- Bestellsoftware

- Sie werden gebeten, Ihre Eingabe zu überprüfen und im Idealfall zu bestätigen. Mit „Ja“ wird der Auftrag bestellt und an uns übermittelt.

